



- Prescrizioni del D.M. 18 Settembre 2002 per l'accesso all'area
- Larghezza : 3,50 mt;
  - Altezza libera: 4,00 mt;
  - Raggio di svolta: 13,00 mt;
  - Pendenza: non superiore di 10%;
  - Resistenza di carico: almeno 20 tonnellate.

**LEGENDA**

- TUBAZIONE IN ACCIAIO INCAICATO STAFFATO A PARETE
- TUBAZIONE IN ACCIAIO INCAICATO INTERRATA

**A.S.L. BA**

**PROGETTO ESECUTIVO**

Completamento impianti Antincendi aree comuni  
con riorganizzazione dei percorsi del  
P.O. San Giacomo di Monopoli

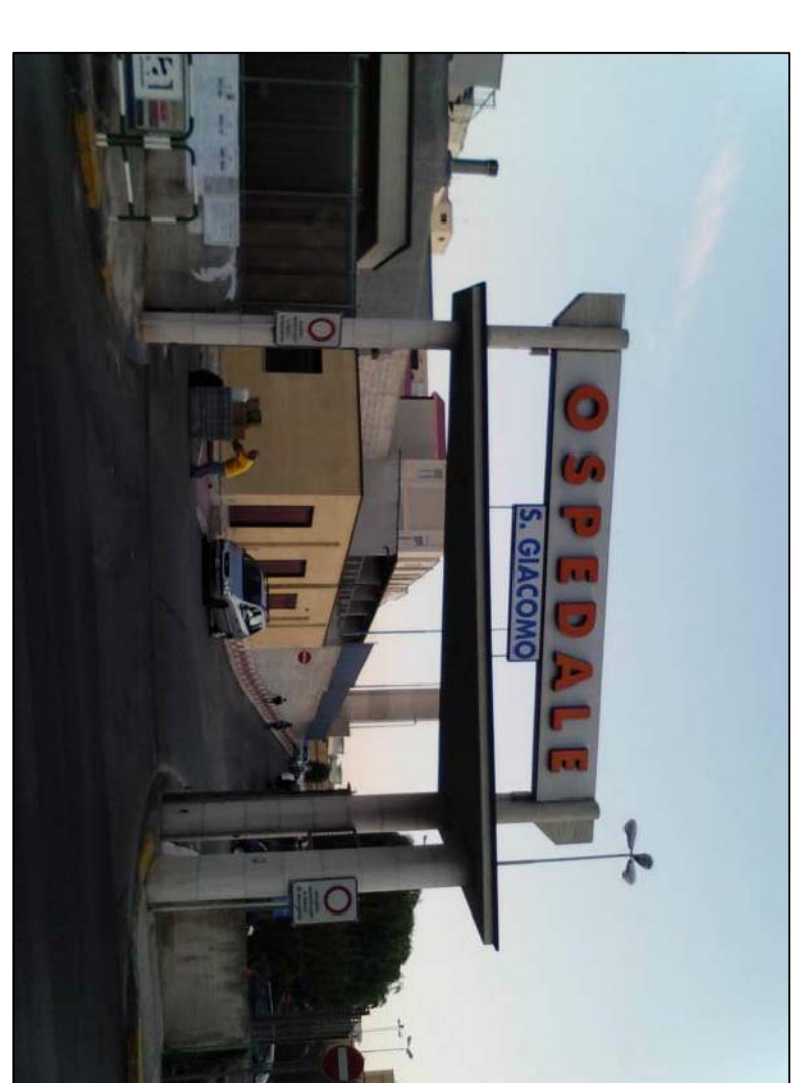

**Oggetto:**  
PLANIMETRIA GENERALE

**Scala:** 1 :200

**Tavola:** PG - 01

**Data:** Giugno 2013

**Diligente Area Gestione Tecnica:** Ing. Sebastiano CARONARA  
**Responsabile Unico del Procedimento:** Ing. Sebastiano CARONARA  
**Progettista:** Ing. Valerina SGARAMELLA