



Comune di Casamassima

Città Metropolitana di Bari

Gestione del Territorio, Infrastrutture e Opere Pubbliche

QUESITO n.5

- 1) Rete wireless: è possibile avere uno schema della connettività tra i vari componenti wireless richiesti?
- 2) Nell'analisi prezzi - lotto A - non ci torna il numero di apparati richiesti (soprattutto apparati di dorsale e non di dorsale). Un esempio: gli apparati PtP non di dorsale che supponiamo siano quelli riferiti alle postazioni di ripresa sono 21. Nell'analisi prezzi ne vengono riportati 24.
- 3) Per la centrale operativa: Nell'analisi prezzi – lotto A - vengono elencati n. 2 NVR, n. 2 monitor da 55" e n. 2 monitor da 28", mentre nella relazione generale viene richiesto: 1 server + 1 monitor per server, 1 client + 1 monitor per client. Quale delle 2 richieste è valida?
- 4) Non compaiono le specifiche tecniche degli switch (sia centrale che quelli industriali da armadietto). Si chiedono chiarimenti.
- 5) Non compaiono le specifiche degli UPS (sia centrale che in armadietto esterno). Si chiedono chiarimenti.
- 6) Esiste un computo metrico delle attività da svolgere al centro controllo per "Attività e forniture necessarie per collegare elettricamente gli apparati radio allocati sull'edificio della Centrale Operativa, ivi incluso il collegamento di quest'ultimi allo switch centrale cui afferiscono le connessioni di rete di NVR e Client, inclusi eventuali supporti metallici, canalizzazioni esterne e quant'altro per dare finita la lavorazione".

RISPOSTA

1) *Risposta:*

Lo schema della connettività è quello riportato negli allegati di cui al Quesito n. 3, che ad ogni buon fine si allegano al presente quesito:

- 1: corografia della rete e dei ripetitori su ortofoto;
- 2: schema e tipologia della rete e dei ripetitori.

2) *Risposta:*

Va considerato il computo metrico.

3) *Risposta:*

Per la centrale le specifiche tecniche dello switch di centrale previsto sono riportate nella scheda analisi prezzo **AN15 - ALLESTIMENTO CENTRALE OPERATIVA** alla voce **SW_centro**.

Per quelli delle postazioni nelle schede analisi prezzi di ogni tipologia è riportato **switch 8 Gigabit PoE [...] - 4SFP** nella voce di prezzo **Armadio Elettrico e Dati**.

4) *Risposta:*

*Per la centrale le specifiche tecniche dell'UPS previsto sono riportate nella scheda analisi prezzo **AN15 - ALLESTIMENTO CENTRALE OPERATIVA** alla voce **UPS_RACK**.*

*Per quelli delle postazioni nelle schede analisi prezzi di ogni tipologia è riportato UPS600VA nella voce di prezzo **Armadio Elettrico e Dati**.*

5) *Risposta:*

*All'interno della scheda analisi prezzo **AN15 - ALLESTIMENTO CENTRALE OPERATIVA** è riportato il prezzo a corpo alla voce **NET_LINK** per "Attività e forniture necessarie per collegare elettricamente gli apparati radio allocati sull'edificio della Centrale Operativa, ivi incluso il collegamento di quest'ultimi allo switch centrale cui afferiscono le connessioni di rete di NVR e Client, inclusi eventuali supporti metallici, canalizzazioni esterne e quant'altro per dare finita la lavorazione".*

Allegato 1: corografia della rete e dei ripetitori su ortofoto

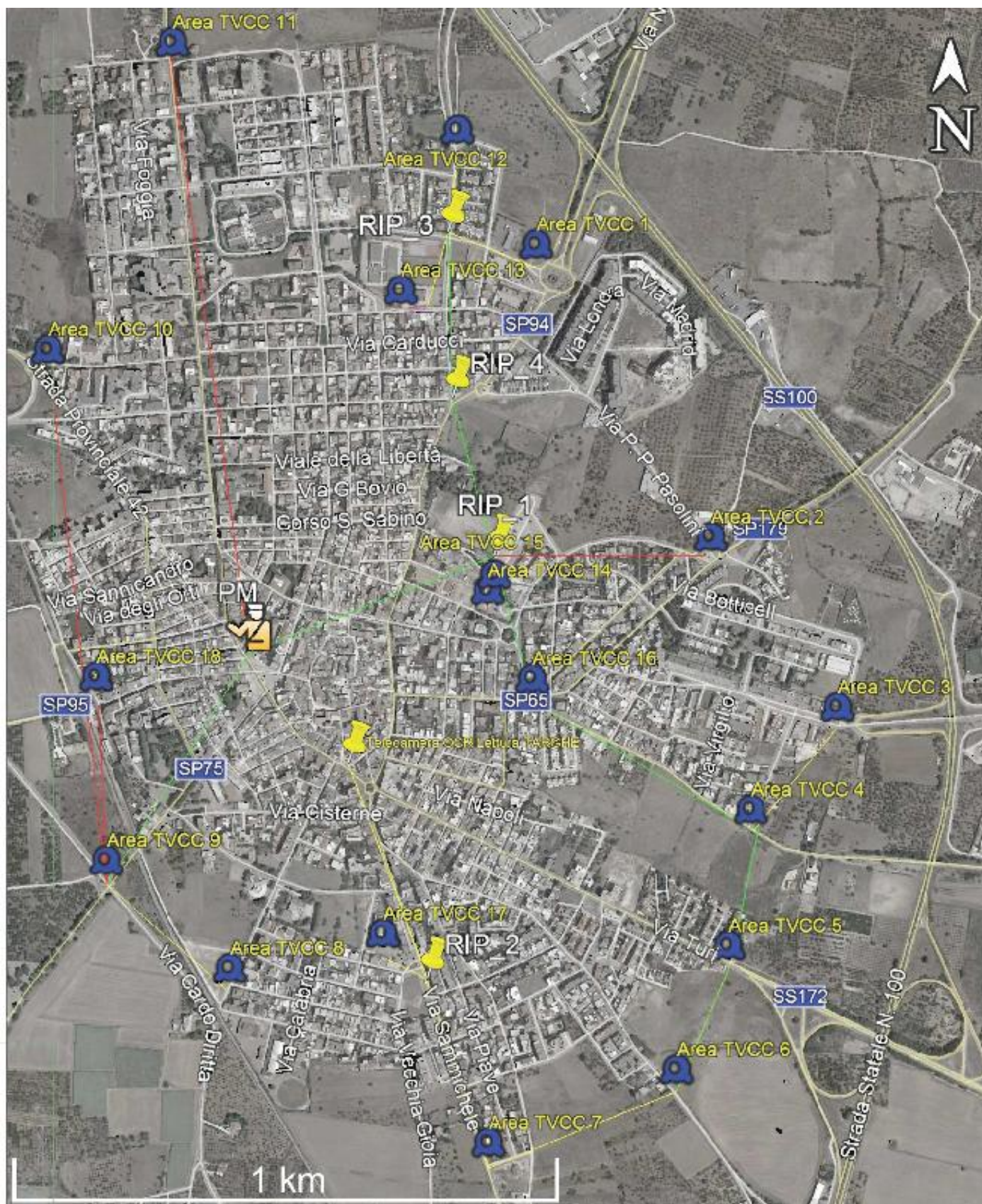

Allegato 2: schema e tipologia della rete e dei ripetitori

